

# Govor tijela

# Psa



# Psi nam pokazuju kako se osjećaju i šta namjeravaju – govorom tijela!

---



Željeli bismo da su psi uvijek sretni i opušteni – ali ovo realno nije uvijek moguće

Procjena i posmatranje pasa su važni za bolje razumijevanje ljubimaca i našu sigurnost

**Procijenite prije nego što djelujete**

# Procijenite prije djelovanja

---



- Posebnu pažnju treba posvetiti prilikom svakog bliskog kontakta, te pri upoznavanju ljubimca sa bilo čim ili kim novim, psom, ljudima, mjestom
- Promatrajte sve promjene na ljubimcu tokom interakcije ili aktivnosti

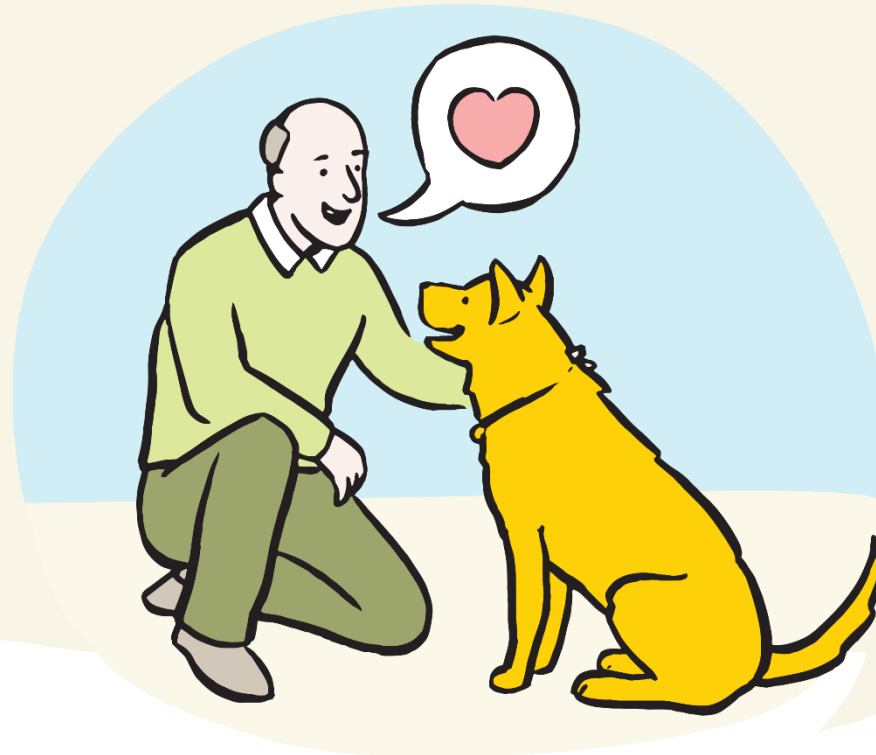

# Sretni i opušteni psi





# Opušten govor tijela



Tijelo je bez napetosti

Nema odbojan pogled, ne bulji i nije namršten

Uši su opuštene

Rep je opušten

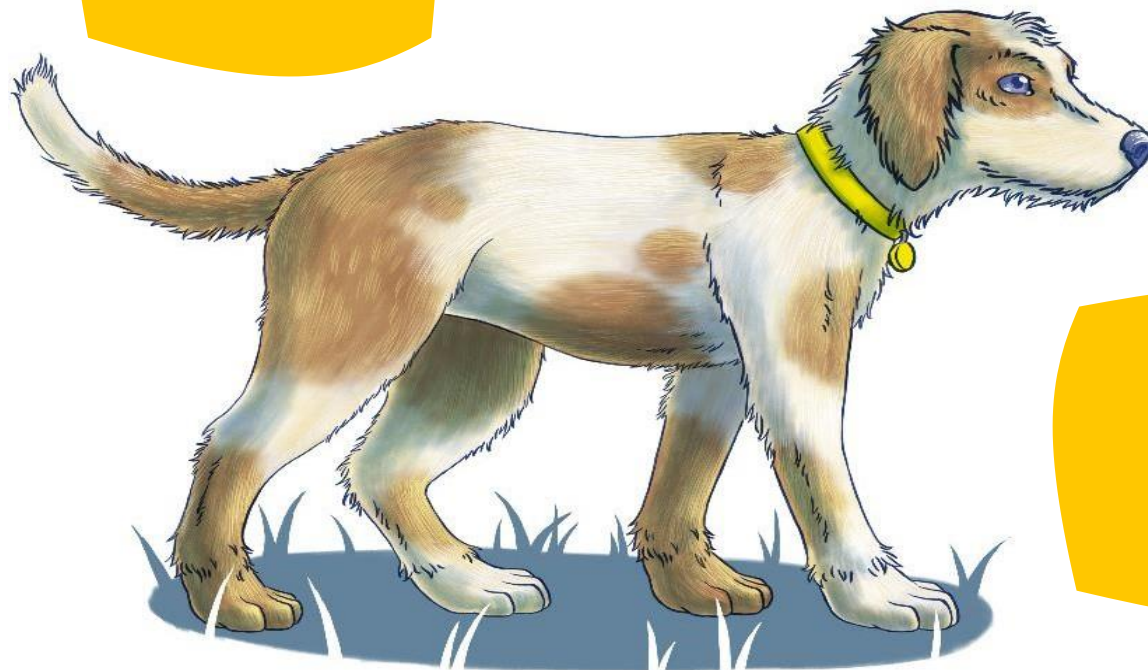

Usta i lice su opušteni (otvorena ili zatvorena)

# Opušten govor tijela

---



Zaobljene oči i ne vide se  
beonjače (ako sama rasa  
prirodno nema uvijek vidljive  
beonjače)



Opuštena usta, zavorena bez  
stiska, ili otvorena. Jezik  
često može opušteno visiti



# Opušten govor tijela



Pogled je mekan

Rep visi opušteno

Usta su opuštena

Težina tijela je ravnomijerno raspoređena



# Opušten govor tijela

---



- Razigranost psa dobar je indikator njegovog raspoloženja
- Većina pasa mora se osjećati ugodno da bi se igrali
- Pas se može igrati s nekim drugim ili s igračkama
- Postoji veći broj indikatora u govoru tijela psa koji naznačava da je pas voljan da se igra









# Igra

---



- Ushićen
- Skakutav
- Opušten
- Spušta prednje šape u pozivu na igru









## Opušten pas spreman da se igra



Uši blago  
načuljene

Mekan  
pogled

Rep visi  
opušteno

Opuštena usta

Opušteno tijelo





**Znakovi da  
psu nije  
ugodno**



# Povlačenje/submisivnost

---



Povlačenje je inače znak da pas želi umanjiti mogućnost za konflikt.

Pas koji se povlači može povećati udaljenost od uzroka/predmeta nelagode kako bi spriječio konflikt.

Budite svjesni stimulusa zbog kojeg pas može biti zabrinut, npr. osoba, pas ili nešto drugo.

## Znakovi:

Zijevanje

Oblizivanje

Odvraćanje  
pogleda, okretanje  
od predmeta  
nelagode

Istezanje/  
spuštanje tijela  
naprijed/ savijanje  
tijela

Uši izravnane ili  
povučene natrag

Spuštena glava

Rep podvučen ili brzo  
maše



# Povlačenje/submisivnost

---



Oblizivanje ili lizanje nosa i ukrućena usta/usne

Neravnomjerno raspoređena težina tijela

Uši blago zalizane

Glava lagano/napola okrenuta



# Povlačenje/submisivnost

---



Zatvorene oči

Oblizuje se

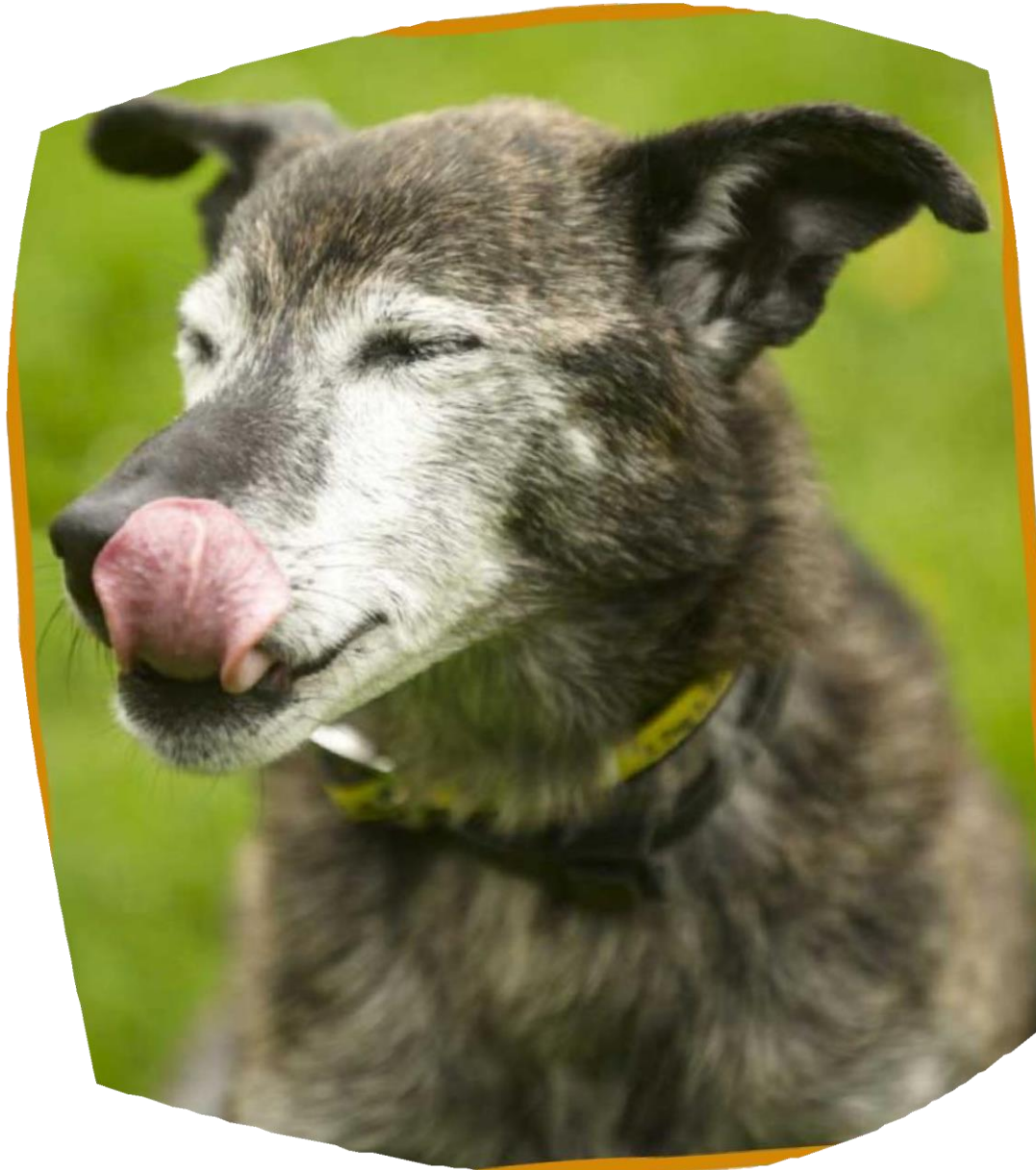

Izvrnute uši

## Povlačenje/submisivnost

---



Uši povučene natrag (vrlo primjetljivo sa psima koji inače imaju načuljene uši)

Škilji, ima čvrsto zatvorene oči, ili izraženo okreće oči na drugu stranu

Usta raširena, povučena natrag, vide se zubi



Izraz usta može se zabunom shvatiti kao "osmjeh"



## Povlačenje/submisivnost



Vide se  
beonjače

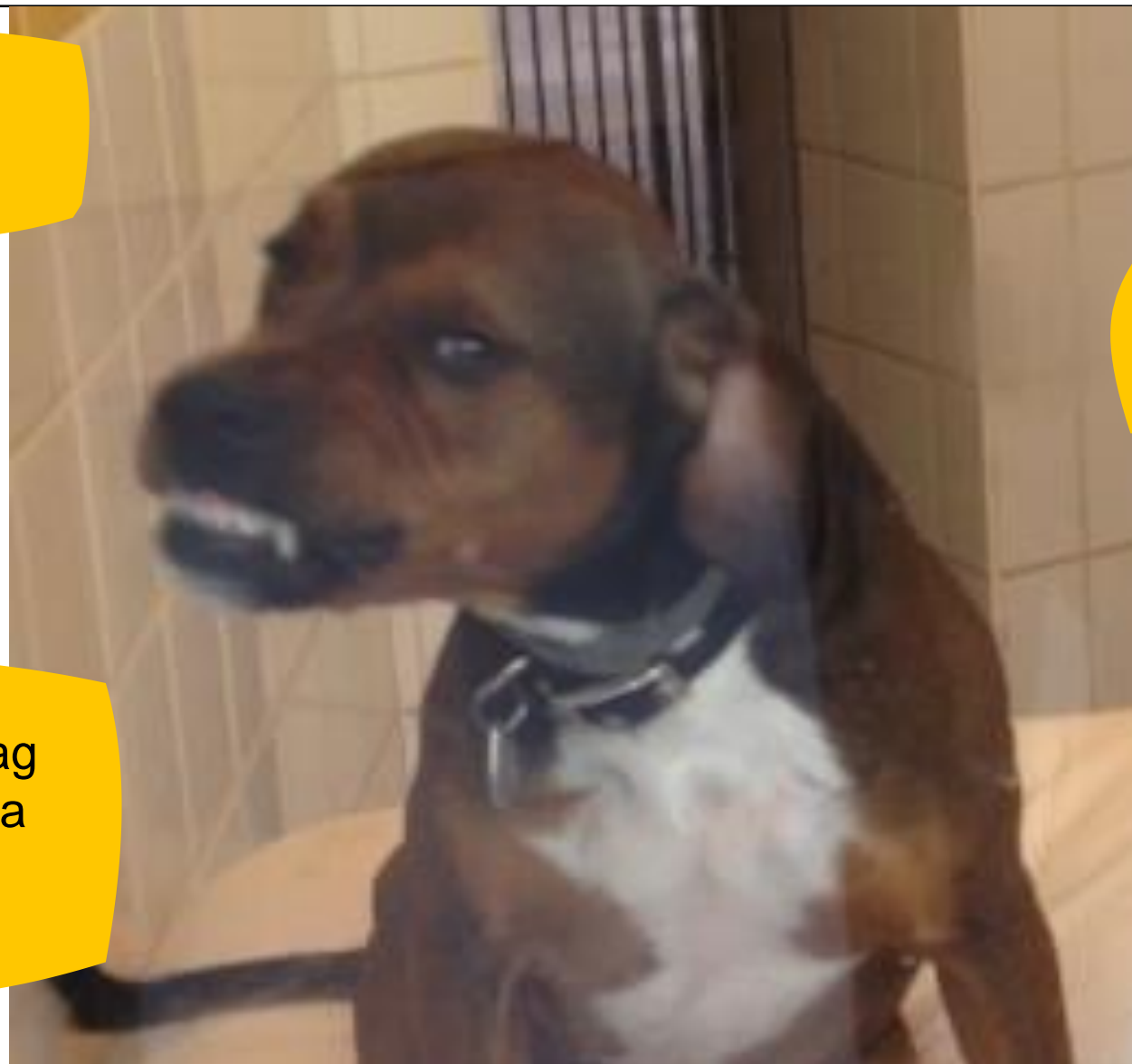

Uši  
spuštene

Usne povučene natrag  
i naborano oko usta  
u izraz povlačenja

## Povlačenje/submisivnost

---



Uši povučene  
natrag, a pas  
gleda u osobu koja  
komunicira s njim

Leži na leđima  
ili na strani

Tijelo u grču,  
noge obično u  
zraku

Oblizuje se

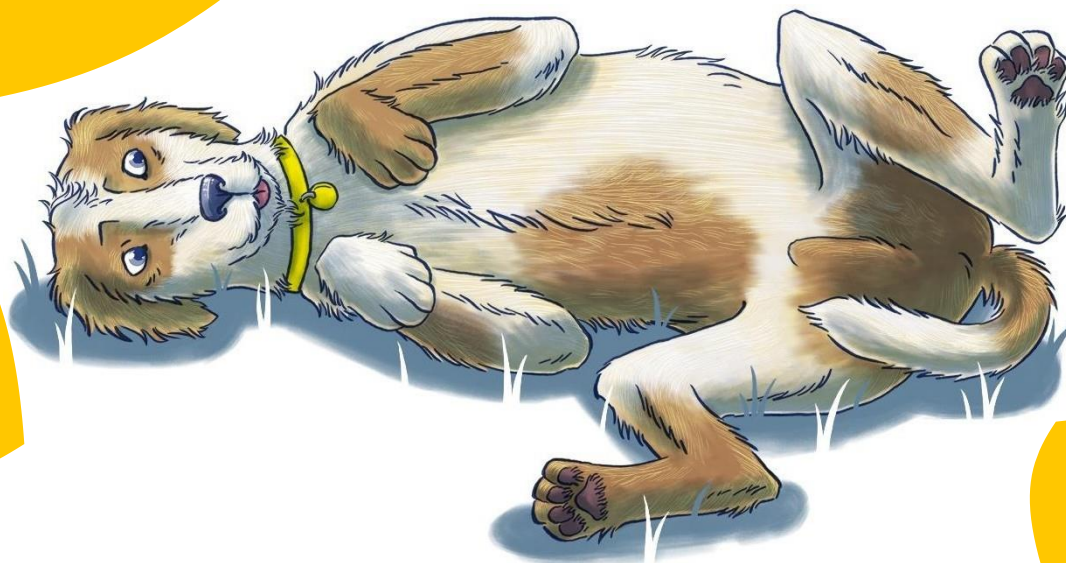

Rep  
podvijen





# Normalno ponašanje psa koje nije normalno u kontekstu

---



**VAŽNO:** Ovakvo zbunjujuće ponašanje se može ponekada desiti u vrijeme konflikta

Primjeri:

Njuškanje

Često pijenje vode

Češkanje

Valjanje

Zijevanje

# Govor tijela: Agresivnost







Psi su inače društvena bića spremna na saradnju.



Kada pas pokaže agresivno ponašanje, to je jasan znak da je uplašen i da osjeća da je u izravnoj opasnosti, ili da ga nešto sa zdravljem muči



Psi pokazuju agresiju u namjeri da odagnaju ono što im se čini kao prijetnja. **Ako im agresijom to uspije, koristiće je ponovo u sličnoj situaciji.**



Zato je jako **!!!VAŽNO!!!** da pratimo suptilne znakove kojim nam psi pokazuju nelagodu, i da odговорimo adekvatno kako bismo spriječili da se situacija pogorša.





# Stepen agresije kod pasa

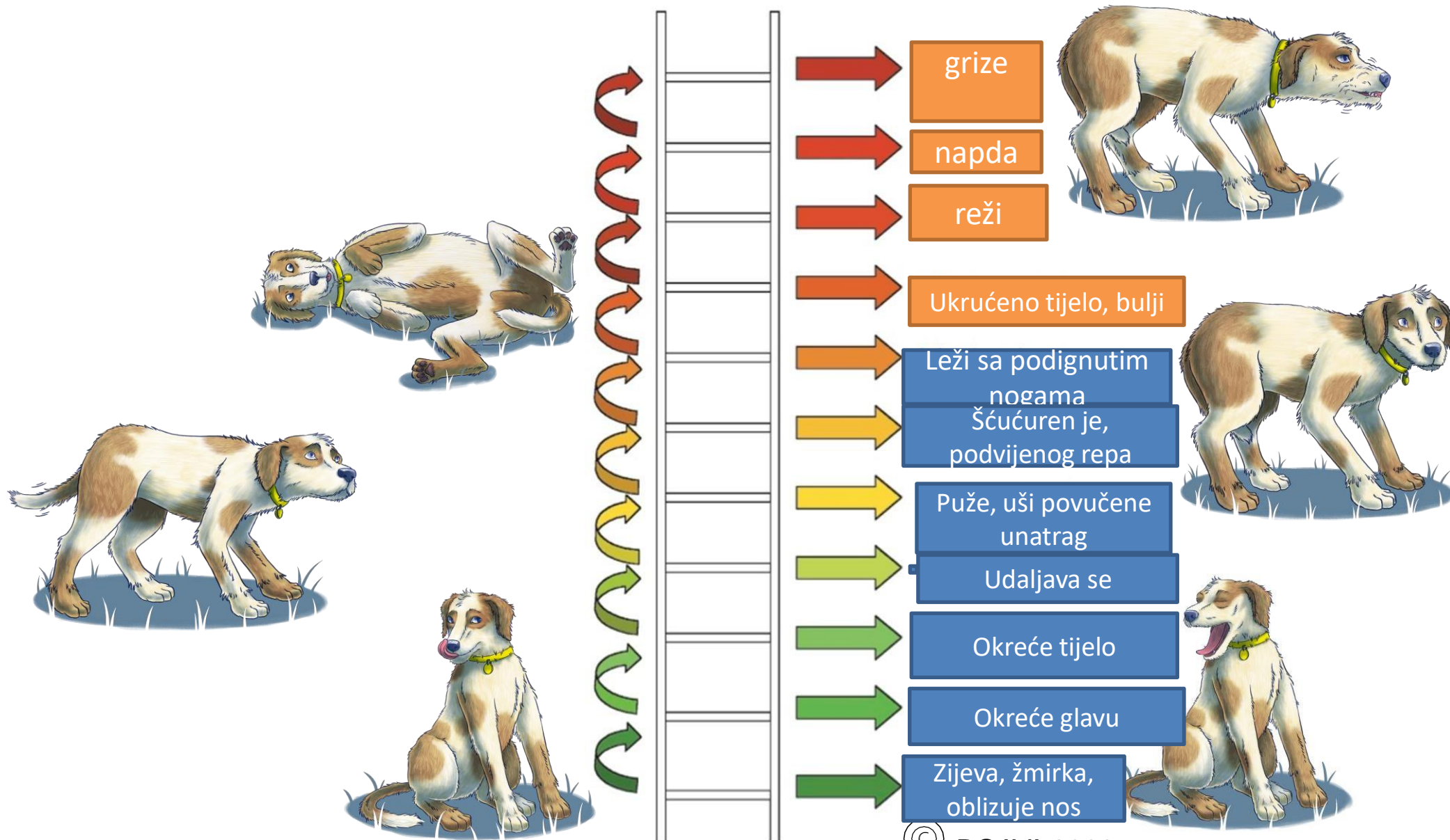

# Govor tijela kod agresije



DogsTrust

Rep je podvijen  
između nogu

Uši zalizane, glava  
spuštena

Njuška vrlo napeta,  
često vidljivo  
naborana

Težina tijela je  
na zadnjim  
nogama

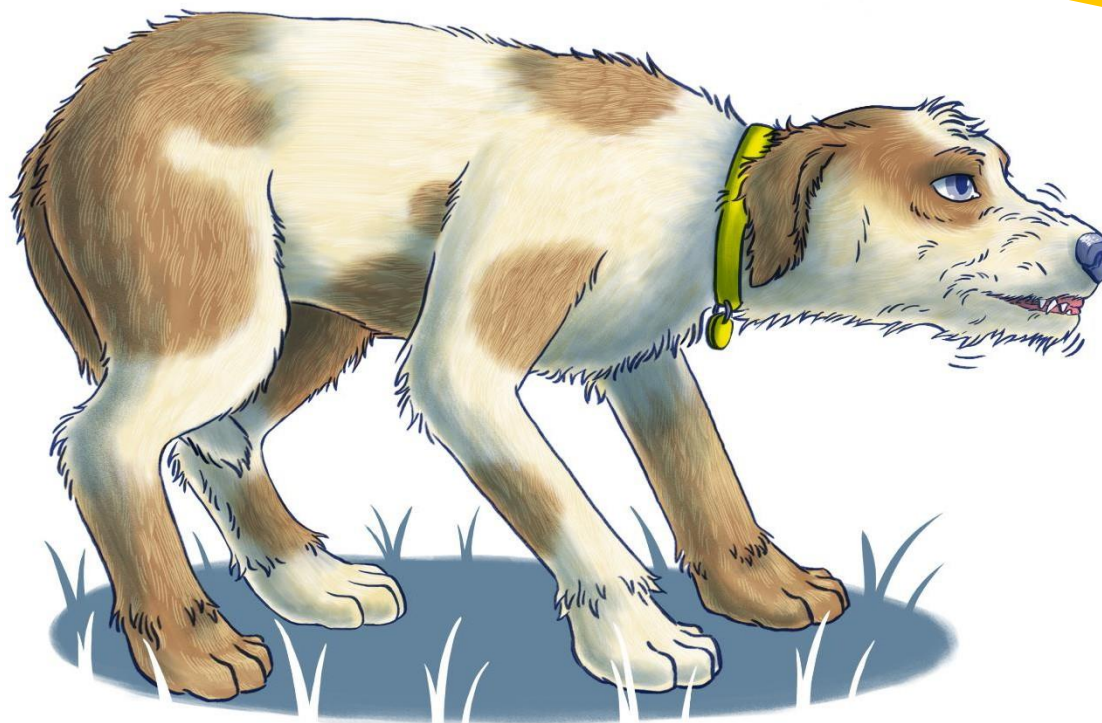

Brada i njuška  
mogu se tresti da  
pokaže zube kao  
upozorenje



# Samouvjerena agresija



Uši idu prema naprijed, oči gledaju direktno u prijetnju

Težina je fokusirana prema naprijed. Tijelo je ukočeno

Rep drži prema vani, napeto



Vidi se samo prednji dio zuba u C-obliku

Ponašanje može biti praćeno režanjem ali ne mora

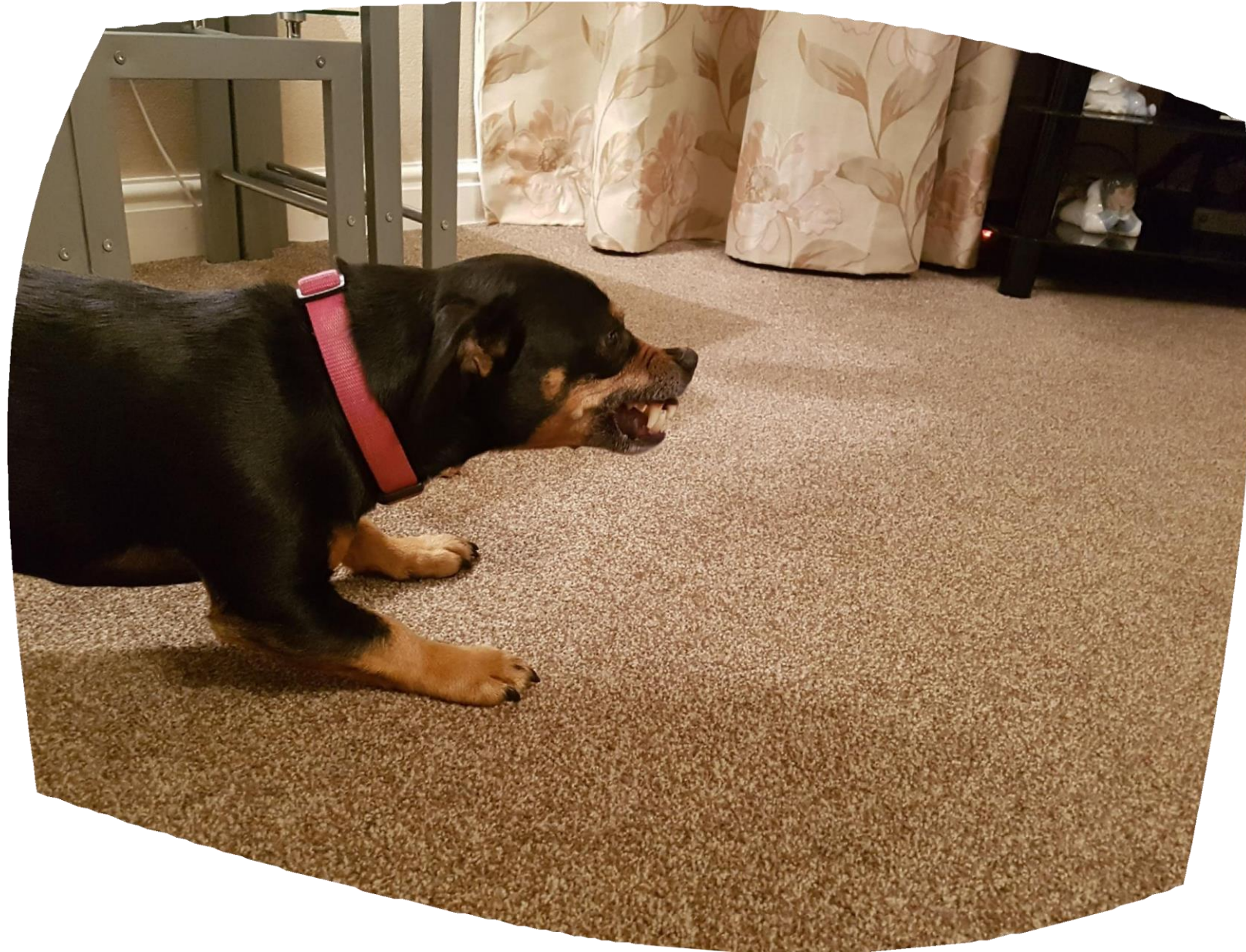





Spušteno  
tijelo

Gleda  
direktno u  
oči

Uši  
zalizane

Reži, usta  
otvorena u  
obliku slova C

Napeto  
tijelo



Razljučen

Spušten rep

Oblizuje  
se

Podignuta  
šapa

Širok  
stav





# VAŽNO kada procjenjuemo šta nam pas poručuje

---



- Gledamo psa u cjelini, njegovo tijelo i lice
- Uzimamo u obzir kontekst njegovih signala
- Uzimamo u obzir približava li se prema, ili odaljava od fokusa njegove pažnje/stimulusa





# Naučite jezik vašeg psa

